PREMIER 'ACTE PROGRAMMATION
Programmation Architecturale - Assistance à Maîtrise d'Ouvrage - Conseil

Salle de spectacle à l'abbaye de Fontaine-le-Comte (86)

VILLE DE FONTAINE LE COMTE
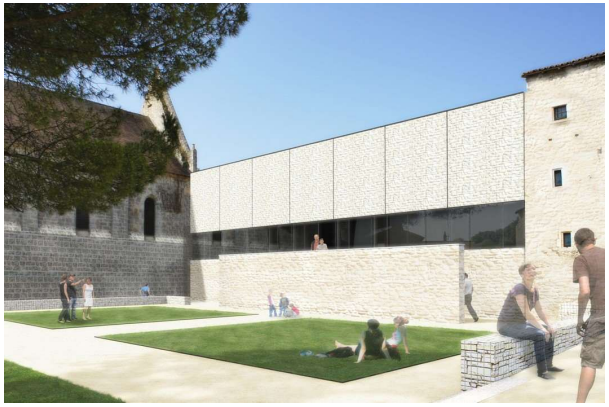
Objet du marché	Études de programmation pour la construction d'une salle de spectacles à l'Abbaye.
Maître d'ouvrage (tous droits réservés)	Mairie de Fontaine-le-Comte
Ville (implantation du projet)	Fontaine-le-Comte (86)
Superficie (m² SHON)	907
Coût opération (Programmation, Toutes dépenses confondue. HT)	3 400 000 €
Année (début de la mission)	2010
Compétences associées (Groupement constitué par Premier'Acte Programmation)	Luc Cogny, Architecte
Contenu de la mission	Faisabilité (technique, architecturale, financière) Préprogramme (étude de scenarii, préprogramme) Programme technique détaillé (cahier des charges MOe) AMO – Recrutement maîtrise d'oeuvre (concours) AMO – Suivi conception (APS)
Description de la mission	Construction neuve prenant appui sur Abbaye XIIème s., Monument Historique. Salle de spectacle 120 places assises. Lot scénographique. Réhabilitation logis abbatial en Accueil/Expositions. AMO fouilles archéologiques. Hébergement pèlerins dans ancienne infirmerie. Servitude archéologique. Chemin de St-Jacques de Compostelle.
Architecte concepteur retenu (Maîtrise d'oeuvre)	Laurent Vié Architecture - Angers (49)